

**TAVOLA N. G.06/3C**  
**Carta della fattibilità geologica**

**Classificazione del territorio comunale**

Simbolo	Accessori	Segretario Comunale	Direttore Lavori
Giuliano Pisapia	Add Lucia De Cesaris	Ileana Musico	Davide Corifore
<b>Coordinatore Area Territoriale</b>		<b>Responsabile del Servizio</b>	
Paolo Simonetti	Giuseppina Sordi	Simona Collarini	Marino Bottini
<b>COORDINATO</b>	Sud Est 3C	<b>SCALE</b>	1:5.000
<b>Adottata:</b>	Delibera n. 25 Seduta Consiliare del 19-07-2010 terminata il 14-07-2010		
<b>Approvata:</b>	Delibera n. 76 Seduta Consiliare del 22-05-2012		
<b>PRIMA ADOPZIONE:</b>	BURL Serie Avvisi e Concorsi n. 47 del 21-11-2012		

**UFFICIO DI PIANO:** Servizio Pianificazione Generale / Gianluca Pizzardi, Chiara Piccinini, Cope Elisabetta Rosso, Romano Bottacchini, Riccardo Milano, Fabiana Norcini, Giuseppe Ippolito, Massimo Sblani Ippolito, Antonella Lemarié (DASO) AMAT (Pavia Soggetti) / Responsabile Area Territoriale: Ileana Musico, Ileana Anonni, Susanna Cuffari, Pietro Cusumano, Marco Pizzoli, Matteo Rovati, Dario Schiavoni, Matteo Sponchiola, Luana Testa  
**SERVIZIO DI SUPPORTO TECNICO AMMINISTRATIVO E TECNICO:** Maurizio Fabiani / Responsabile Servizio: Fabiana Norcini, Giovanna Villa, SERVIZIO GESTIONE PIANIFICAZIONE GENERALE: Fabio Vignati / Responsabile Servizio: Cristina Furneri, Cristina Silvestro, SEGRETARIA DIREZIONE SETTORE PIANIFICAZIONE URBANISTICA GENERALE: Giuseppina Sordi, Maria Pia, DIREZIONE DEL TERRITORIO: Walter Bertolotti, Pino Bernetti, Maria Longugiarri, Marco Pizzi, Giovanni Tancredi, Paola Vignati, Franco Zinna, SEGRETARIA GENERALE: Mariangela Zaccaria, Carlo Lopreatore, Luciano Deam, Elena Terezi D'Amico, Lucia Pavesi, Pier Carlo Vignati, Maria Serena Antonella Mariani, CENTRO STUDI DEL TERRITORIO: Daniela Cona, Paola Ambro, Elena Nobile, Paola Pizzi, CONSULTA TECNICO SCIENTIFICA: Andrea Arcidivamo, Maria Berni, Matteo Balaban Galbani, Giovanni Bagni, Paolo Caluzzi, Antonio Longo, Stefano Pavesi, Luca Pavesi, Pier Carlo Vignati, DIREZIONE URBANISTICA E SPACIALE: Consorzio di Milano (Assessorato di Regione Lombardia - Ambientale, Infrastrutture, Viarie, Silvicoltura (DIAR) / Laura Sere, Vincenzo Francini, Luca Alberti, Gabriele Barozzi, Luca Cardellino, SETTORE PIANIFICAZIONE URBANISTICA GENERALE e Coordinati: Fionella La Sala, Lucia Milano, Giuseppe Roselli, DIREZIONE STUDI E SVILUPPO DEL TERRITORIO: Contratti Urbani Settore, Gabriella Barbieri, Michela Biondi, Grazia Rivamolino, Elena Campi, Gabriella Castelli, Giovanni Guerra, Cristina Guzzetti, Luca La Rosa, Rosa Biondi, Giuseppe Maria, Maurizio Bolchini, Paolo De Nardo, Massimo Vignati, Silvestro Magliola, Enrico Maccarecca, Carlo Sizzo, Domenico Ruffa, Antonietta Rossi, AMAT (Altre collaborazioni) Patricio Enrique, Carmen Salvaggio.

**GEOMORFOLOGIA**

**Andamento morfologico**

Scarpate morfologiche

**IDROGRAFIA**

**Acque superficiali**

Soggetto    Torbido

..... Reticolo idrico principale  
..... Reticolo idrico minore demaniale  
..... Reticolo idrico minore gestito da altri soggetti  
..... Reticolo idrico consortile  
 Specchi d'acqua

**DIFESA DEL SUOLO**

**PAI - Piano per l'Assetto Idrogeologico del Lambro (L 183/1989, DPCM 24-05-2001 e DGR 7/7365)**

**Fasce fluviali**

- - - - - Limite tra la fascia A e la fascia B  
 - - - - - Limite tra la fascia B e la fascia C  
 - - - - - Limite esterno della fascia C  
 ●●●●● Limite di progetto tra la fascia B e la fascia C

**FATTIBILITA' GEOLOGICA**

**Classi di fattibilità geologica**

F2 - Fattibilità con modeste limitazioni  
 F3 - Fattibilità con consistenti limitazioni  
**F3a** Aree allagate in occasione di eventi meteorici eccezionali o allagabili con minore frequenza (tempi di ritorno >50 anni) e/o con modesti valori di velocità ed altezze d'acqua tali da non pregiudicare l'incolumità delle persone, la funzionalità degli edifici e infrastrutture e lo svolgimento di attività economiche.  
**F3b** Aree a bassa soggiacenza della falda (< 5 m)  
**F3c** Zone a litologia limoso-argillosa prevalente  
**F3d** Ambiti di cava cessata  
 F4 - Fattibilità con gravi limitazioni  
**F4a** Aree allagate in occasione di eventi meteorici intensi o allagabili con maggiore frequenza (tempi di ritorno <50 anni) e/o con valori di velocità ed altezze d'acqua tali da pregiudicare l'incolumità delle persone, la funzionalità degli edifici e infrastrutture e lo svolgimento di attività economiche.

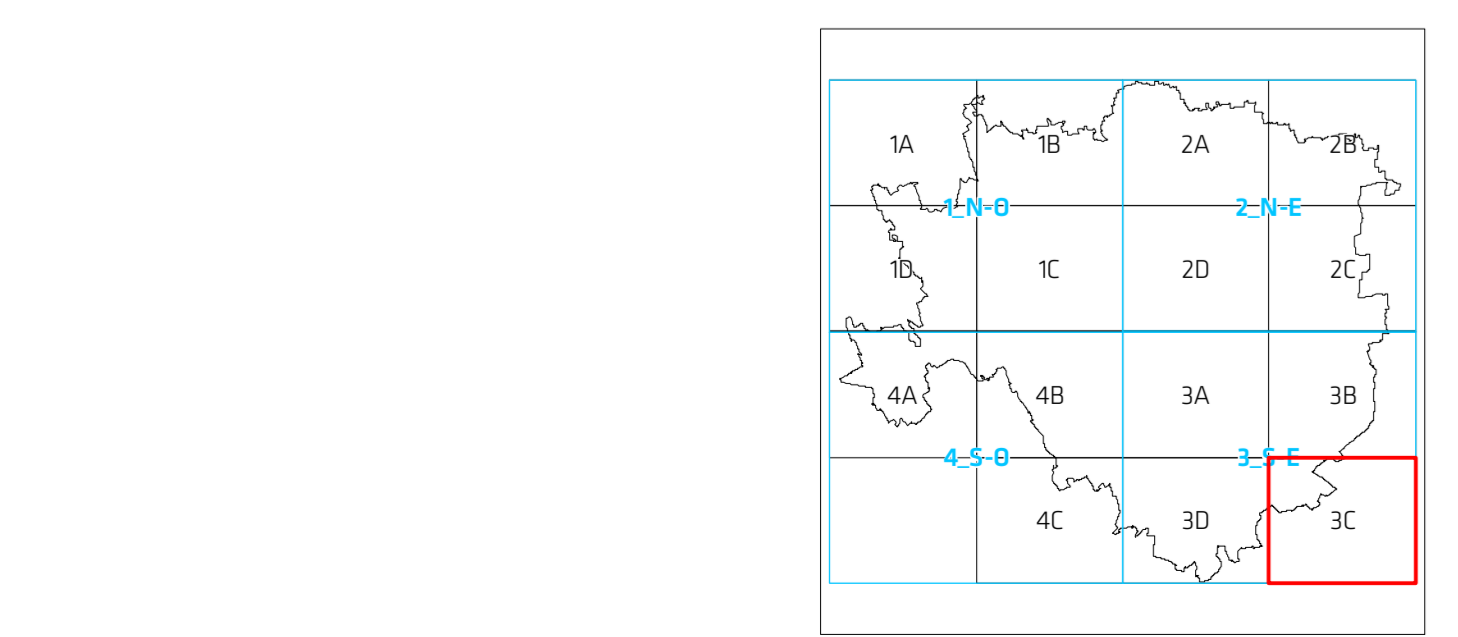

0 50 100 200 300 400 500  
 scala 1 : 5.000

I contenuti della legenda sono riferiti alla totalità delle informazioni tematiche presenti sul territorio comunale. Pertanto si precisa che alcune voci poste in legenda potrebbero non comparire nel presente quadrante.

